



“Nosotros realizamos una evaluación de los riesgos de huída a cada residente que se incorpora al centro, y les hacemos utilizar una pulsera RoamAlert® durante 3 meses”.

Sandra Griffin-Bukowski, enfermera jefe



Brethren Village, Lancaster (EEUU)

Proactividad en la Prevención de Huídas

La Residencia de Ancianos Brethren Village asume un enfoque integral en la evaluación de los residentes.

Brethren Village, en Lancaster, Pensilvania (EEUU), es una residencia de atención continua a mayores con más de 800 residentes. Ofrece una amplia gama de servicios asistenciales en sus instalaciones, ubicadas en un campus de 65 hectáreas, desde chalets independientes hasta un servicio completo de residencia asistida. El objetivo del Brethren Village es proporcionar un ambiente estable y familiar para los mayores, ajustado a sus cambios de necesidades.

Un área clave del Brethren Village es su Centro de Atención Sanitaria, que proporciona servicios de enfermería a aproximadamente 175 residentes. Este centro, utiliza el sistema RoamAlert® para monitorizar todas sus puertas, con la excepción de la entrada principal, que está vigilada las 24 horas por el personal.

El Brethren Village asume un enfoque proactivo en el control de errantes, según Sandra Griffin-Bukowski, vicepresidente de Salud y Bienestar, y enfermera jefe del centro: **“Nosotros realizamos una evaluación de los riesgos de huída a cada residente que se incorpora al centro, y les hacemos utilizar una pulsera RoamAlert® durante 3 meses”.**

Brethren Village asume un enfoque integral en la evaluación de los residentes.

Ansiedad y confusión son respuestas comunes al cambio de ambiente, afirma ella, y los tres meses de evaluación ofrecen al personal tiempo suficiente para valorar por completo el estado de cada residente.

Al final de este periodo, el personal del Brethren Village revisa tanto las informaciones del sistema RoamAlert®, como los informes médicos del residente, para evaluar en qué medida deberán seguir monitorizados.

“El sistema RoamAlert® provee información específica de cada residente” observa la Sra. Griffin-Bukowski.

Después del período de evaluación, un 90% de los residentes del Centro de Atención Sanitaria siguen monitorizados por el sistema. Es una manera efectiva de garantizar que los residentes estarán seguros, con un mínimo de intrusión sobre su libertad personal.



Seguridad y Flexibilidad

Cómo ofrecer protección personalizada a cada residente.

No todos los residentes necesitan el mismo nivel de protección. VeriChip ha reconocido este hecho básico cuando creó las diferentes categorías para el sistema RoamAlert®. Estas categorías permiten personalizar el nivel de protección para cada residente proporcionándoles la máxima libertad y al centro la máxima seguridad.

Asignando una Categoría a cada Residente

“Cuidado continuado” es el objetivo principal de la mayoría de las residencias hoy en día, que promueven el envejecimiento asistido en el centro, tratando de mantener las parejas juntas tanto tiempo como sea posible. Pero ¿Qué ocurre cuando una pareja comienza a perder la memoria, por ejemplo, y se convierte en errante en un ambiente no familiar? ¿Es realmente necesario trasladarlos a un área de mayor seguridad, separándoles de sus parejas?

Modo Compañero

El Modo Compañero de RoamAlert® está pensado para dar la flexibilidad necesaria en este tipo de situación. A estos residentes se les puede asignar una pulsera RoamAlert® y proporcionarles completa libertad para moverse por las instalaciones. Sólo las puertas con acceso restringido se cerrarían, y él podría seguir en un ambiente de residencia asistida con su pareja. Estos modos son implementados a través del software RoamAlert® y funcionan como un control de puertas a través del sistema. Cuando se asigna al residente una personalización, se está permitiendo que esta persona pueda acceder a través de determinadas salidas controladas sin que salten las alarmas. Esta personalización se lleva a cabo fácilmente a través del software RoamAlert®. Al asignarse una pulsera a un residente, se le está asignando una categoría (o modo), como en la figura al lado ¡Eso es todo lo que se debe hacer!

Modo Transporte

Garantizar la seguridad total es siempre difícil en salidas con mucha afluencia, dónde el personal, residentes y visitantes entran y salen durante todo el día. Es incluso más complicado cuando un residente monitorizado deja las instalaciones por una visita de un familiar u otras razones. ¿Cómo entonces permitir que ellos salgan sin comprometer la seguridad?

¡Repartir contraseñas a personas ajenas, que no sean del personal del centro, no es una buena idea! Aunque la contraseña permanezca desconocida por los residentes (lo que no es probable), un visitante no posee los conocimientos necesarios para verificar temas como un intento de huída por otro residente. Además es caro y consume tiempo tener una persona contratada para acompañar a cada residente hacia las salidas.

La solución es el Modo Transporte en el software RoamAlert®. Con apenas unos clics en cualquier ordenador conectado al sistema RoamAlert®, es posible conceder un permiso de salida temporal, lo que permitirá a la persona acceder a todas las salidas sin que salten las alarmas. El permiso tiene un tiempo preestablecido y ajustable, y una alarma saltará en la pantalla cuando el tiempo del permiso se agote. Este es un método seguro y efectivo para permitir una visita familiar. Así como importante, es discreto y ayuda a preservar la dignidad del residente.

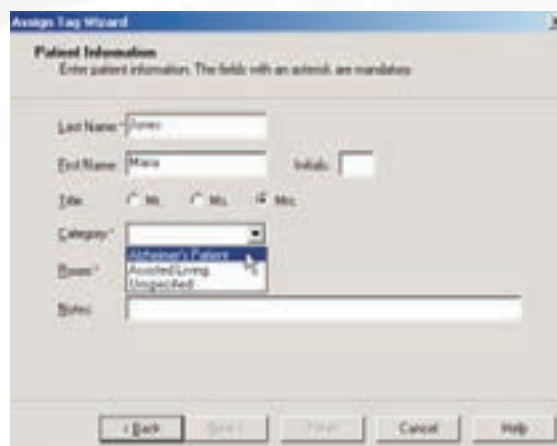

Asignación de categoría de residentes